

CM2-023 Convertir des mesures exprimées sous forme de fractions CM2-023

Une mesure exprimée dans une unité avec un nombre mixte peut se convertir dans une unité plus petite avec un nombre entier :

$3 \frac{2}{5}$ km peut se convertir en mètres.

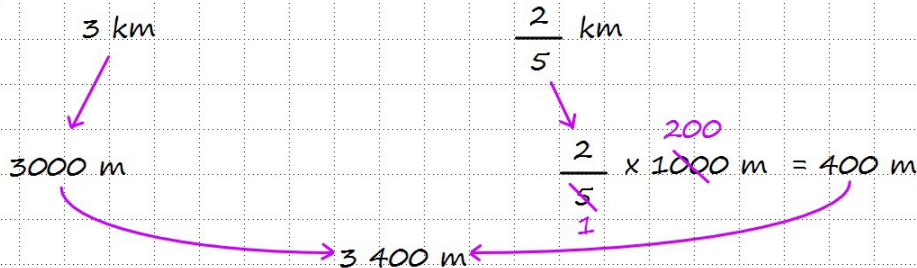

$2 \frac{1}{5}$ L peut se convertir en mL.

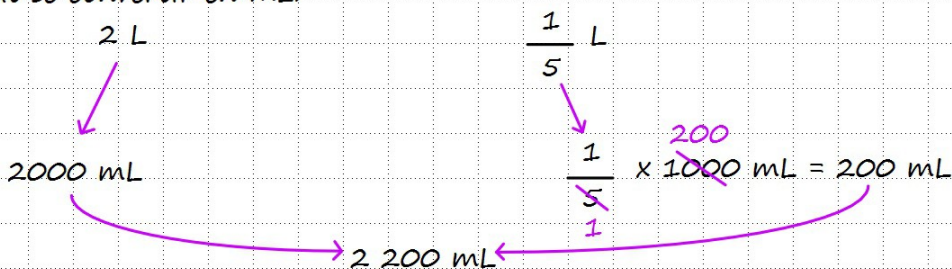

CM2-023 Convertir des mesures exprimées sous forme de fractions CM2-023

Une mesure exprimée dans une unité avec un nombre mixte peut se convertir dans une unité plus petite avec un nombre entier :

$3 \frac{2}{5}$ km peut se convertir en mètres.

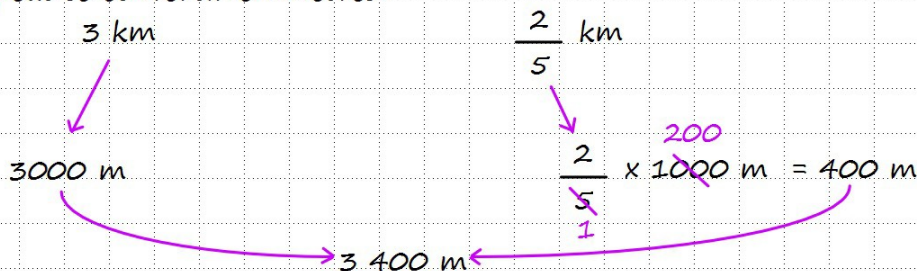

$2 \frac{1}{5}$ L peut se convertir en mL.

